

DELIBERATION DU CONSEIL MUNICIPAL

Séance du 10 novembre 2022

Membres en exercice : 15	
Présents :	9
Votants :	11
Procuration :	2
Abstentions :	0
Exprimés :	11
Pour :	11
Contre :	0

L'an deux mil vingt deux, le jeudi dix novembre à vingt heures et trente minutes, le Conseil Municipal de la commune d'ALTILLAC, dûment convoqué, s'est réuni en session ordinaire, à la Mairie d'ALTILLAC, sous la présidence de Monsieur Denis PINSAC, Maire.

Date de la convocation du Conseil Municipal : 02 novembre 2022

Date d'affichage de la convocation : 02 novembre 2022

Présents : André ALRVIE, Michèle LAQUIEZE, Karine MARROUFIN, Guillaume MAURIN, Philippe MAZEYRIE, Eliane NISSOU, Denis PINSAC, Sébastien SOULIE, Régine VERT.

Procuration de Patrick NOAILHAC donnée à Philippe MAZEYRIE

Procuration de Nathalie LESTRADE donnée à Denis PINSAC

Secrétaire de séance : Philippe MAZEYRIE

49.2022

Objet : Syndicat Bellovic, prévision de voirie rurale 2023.

Vu le Code Général des Collectivités Territoriales,

Vu l'arrêté de Monsieur le Préfet en date du 06 décembre 2016 portant fusion du Syndicat Intercommunal d'Equipement de la Région de Beaulieu (SIERB), du syndicat mixte BBM eau et du syndicat mixte des eaux de Roche de Vic, et notamment son article 2,

Vu les statuts du Syndicat Mixte Bellovic,

Considérant qu'il est nécessaire de déterminer les travaux à réaliser en 2023 sur les voies rurales,

PRÉVISION DE RÉFECTION DES CHEMINS RURAUX REVÊTUS

N° Carte	DESCRIPTION	DISTANCE approximative
4	Chemin Blanc Ferrières en bicouche - CR12	450m
5	Chemin CR 37 (Derrière FERRUCCI) - CR37	95m
6	Le bourg Fontmerle + place de l'église - CR24	230m +75m ²
7	Chemin accès les Escures - CR35	100m
8	Sortie Fontmerle - CR38	97m
9	Lotissement des Marronniers (report 2022)	450m
10	Raccourci Le bourg Altillac vers Départementale - CR9	100m

Total : 1522 m

PRÉVISION DE RÉFECTION DES CHEMINS RURAUX NON REVÊTUS

N° Carte	DESCRIPTION	DISTANCE approximative
11	Le Treil - Freyssignes CRnr36	460m

Total : 460 m

Monsieur le Maire indique à l'assemblée que ces travaux feront l'objet d'une estimation de montant ultérieurement et d'un appel à participation en N+1 soit 2024.

Le Conseil Municipal après en avoir délibéré, décide à l'unanimité de réaliser les travaux de voirie rurale 2023 tels que définis ci-dessus.

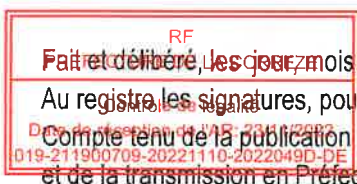

Altillac, le 10 novembre 2022.

Le Maire,
Denis PINSAC.



COMMUNE DE ALTILLAC
Copie de plan

0 5m Echelle 1/2519
Révisé le 08/09/2022

FERRIER

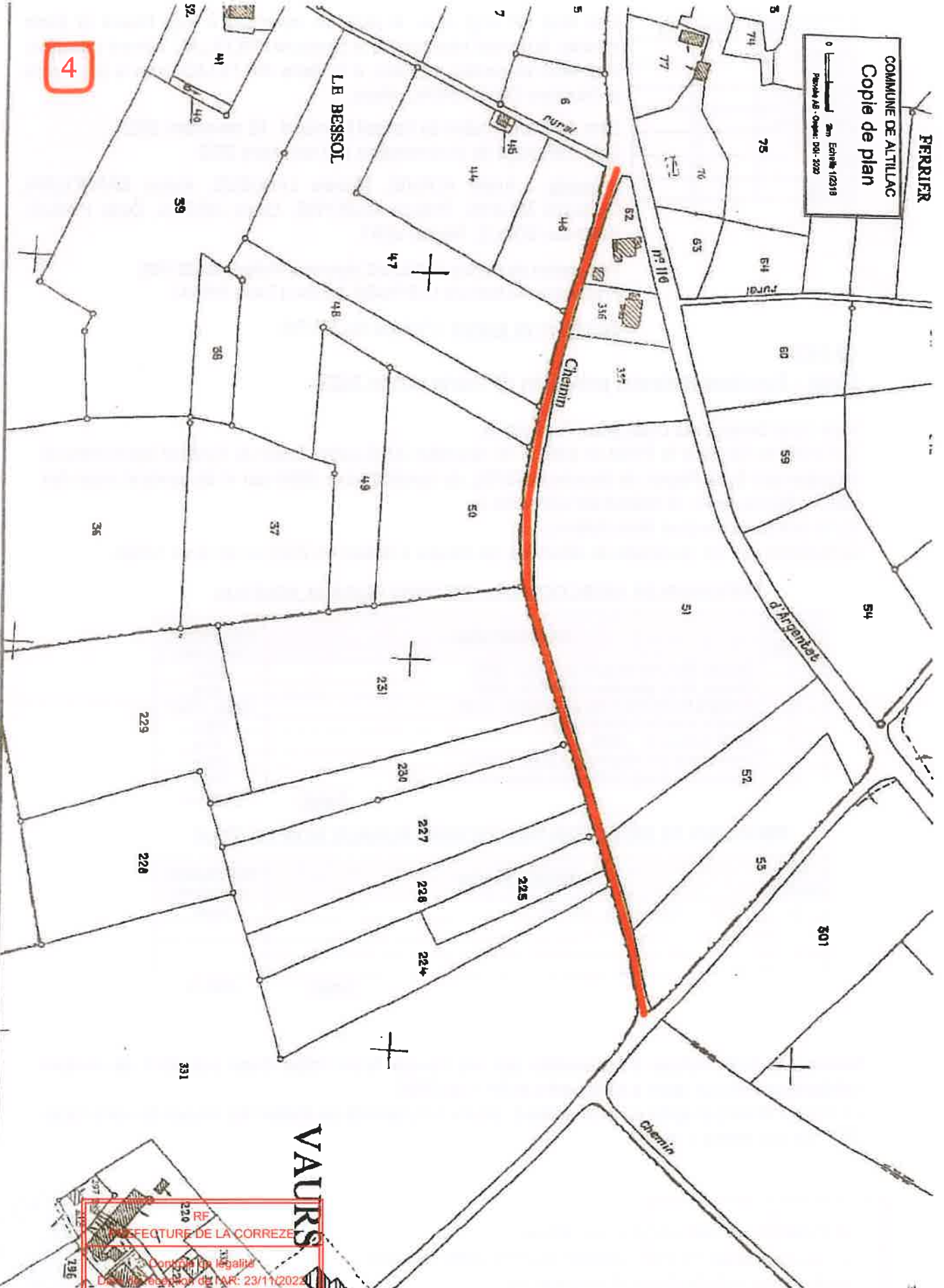

4

LE BESSOL

VAURS

220 RF
PREFECTURE DE LA CORREZE
Contrôle de légalité
Département de la CORREZE
019-211900709-20221110-2022049D-DE

COMMUNE DE ALLILLAC
Copie de plan

Echelle 1/2000
Parcel. AT - Copie OMI-233

SECTION
AN

SECTION
1

7



PREFECTURE DE LA GUYANNE
Contrôle de légalité
Date de réception de l'AR: 20/11/2022
019-211900709-20221110-2022049D-DE

COMMUNE DE ALTILLAC
Copie de plan
Echelle 1/2500
Plan au 1/5000
D01-203

6



RF
PREFECTURE DE LA CORREZE
Contrôle de légalité
Date de réception de l'AR: 23/11/2022
019-211500709-20221110-2022049D-DE

SECTION AO

8

SECTION AP

SECTION AR

COMMUNE DE ALLILLAC
Copie de plan

Echelle 1/4020
Préfecture de la Corrèze DOI 3020

RF
PREFECTURE DE LA CORREZE
Contrôle de légalité
Date de réception de l'AR: 23/11/2022
19 00 769 26221110-20220400 DE

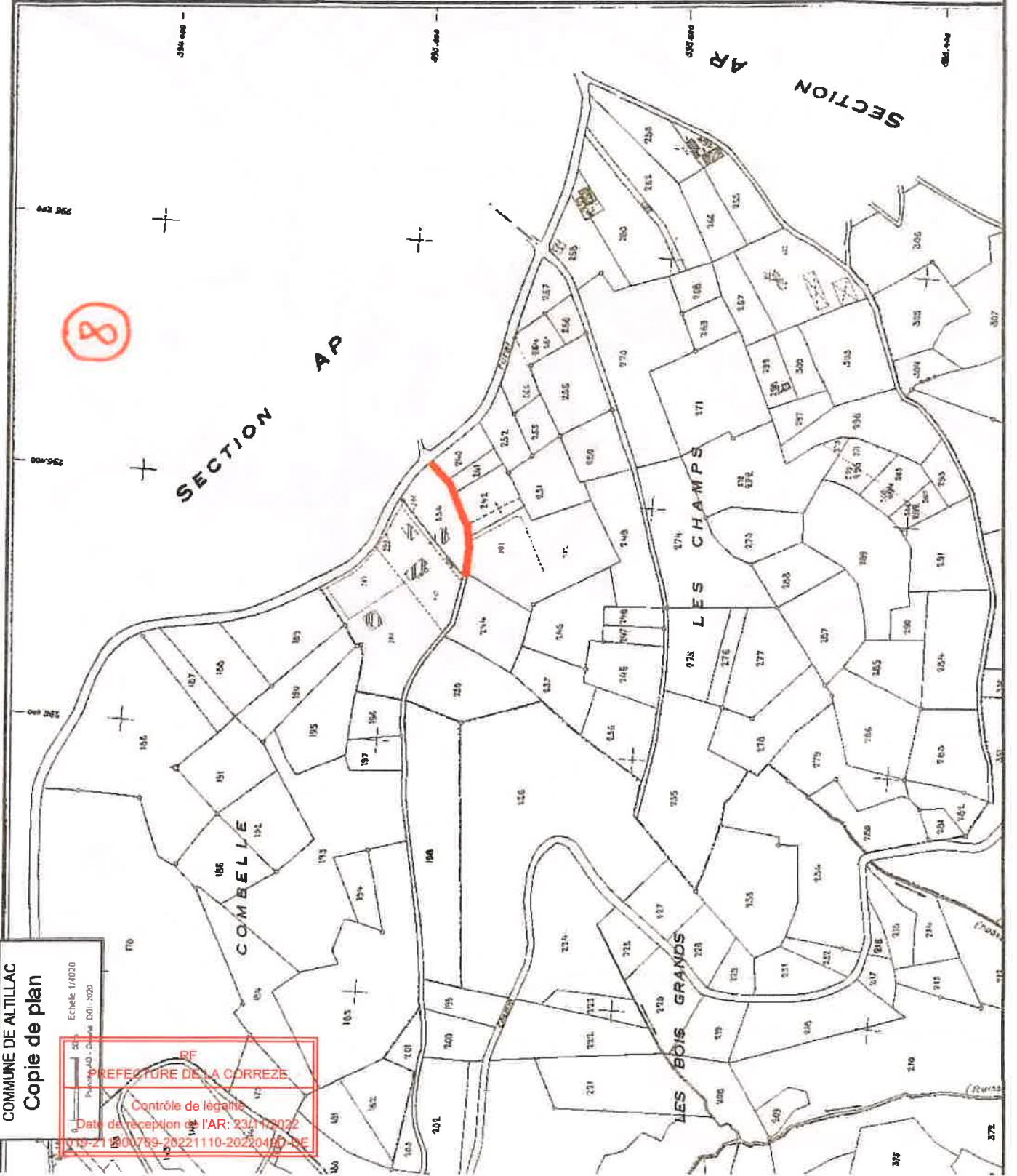

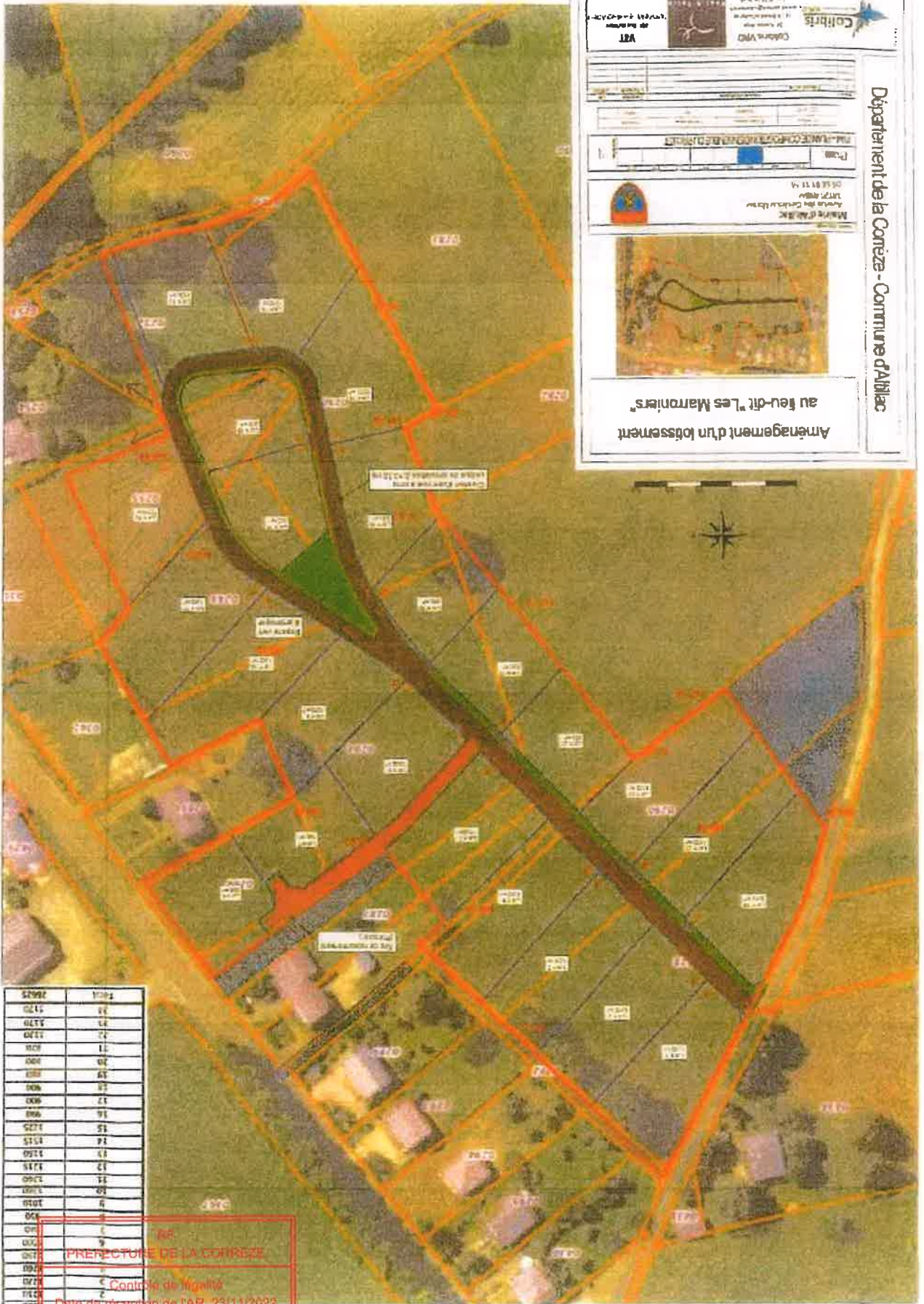

 Département de la Corrèze - Commune d'Aubillac

**Aménagement d'un lotissement
 au lieu-dit "Les Maronniers"**



Mairie d'Aubillac
 Avenue des Courbiers
 19270 Aubillac
 05 45 81 11 14

Plan
 N° 1

PIA - PLAN DE DÉLIMITATION DES PARCELLES
 19270

Colibris
 11, Boulevard
 de la République
 19200 Brillac
 05 45 81 11 14

12995	1004
12996	11
12997	12
12998	13
12999	14
13000	15
13001	16
13002	17
13003	18
13004	19
13005	20
13006	21
13007	22
13008	23
13009	24
13010	25
13011	26
13012	27
13013	28
13014	29
13015	30
13016	31
13017	32
13018	33
13019	34
13020	35
13021	36
13022	37
13023	38
13024	39
13025	40
13026	41
13027	42
13028	43
13029	44
13030	45
13031	46
13032	47
13033	48
13034	49
13035	50
13036	51
13037	52
13038	53
13039	54
13040	55
13041	56
13042	57
13043	58
13044	59
13045	60
13046	61
13047	62
13048	63
13049	64
13050	65
13051	66
13052	67
13053	68
13054	69
13055	70
13056	71
13057	72
13058	73
13059	74
13060	75
13061	76
13062	77
13063	78
13064	79
13065	80
13066	81
13067	82
13068	83
13069	84
13070	85
13071	86
13072	87
13073	88
13074	89
13075	90
13076	91
13077	92
13078	93
13079	94
13080	95
13081	96
13082	97
13083	98
13084	99
13085	100

Préfecture de la Corrèze
 Contre de Ngellé
 Date de réception de l'AR: 23/11/2022
 019-211900709-20221110-2022049D-DE

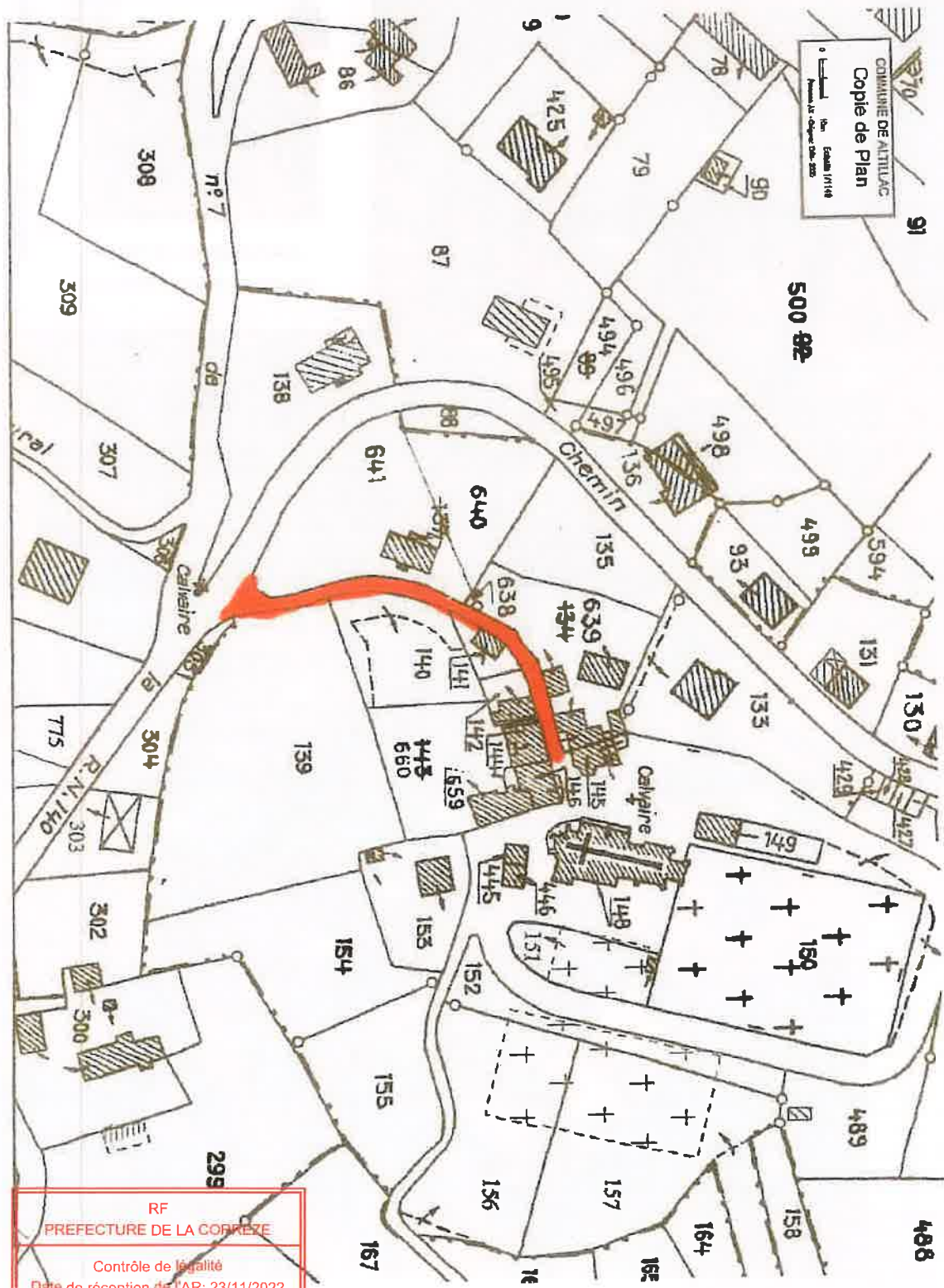

RF
PREFECTURE DE LA CORREZE
Contrôle de légalité
Date de réception de l'AR: 23/11/2022
019-211900709-20221110-2022049D-DE

COMMUNE DE ALLIAC
Copie de plan
Echelle 1/4158
Parcelle AD - Origine DGM 250

11

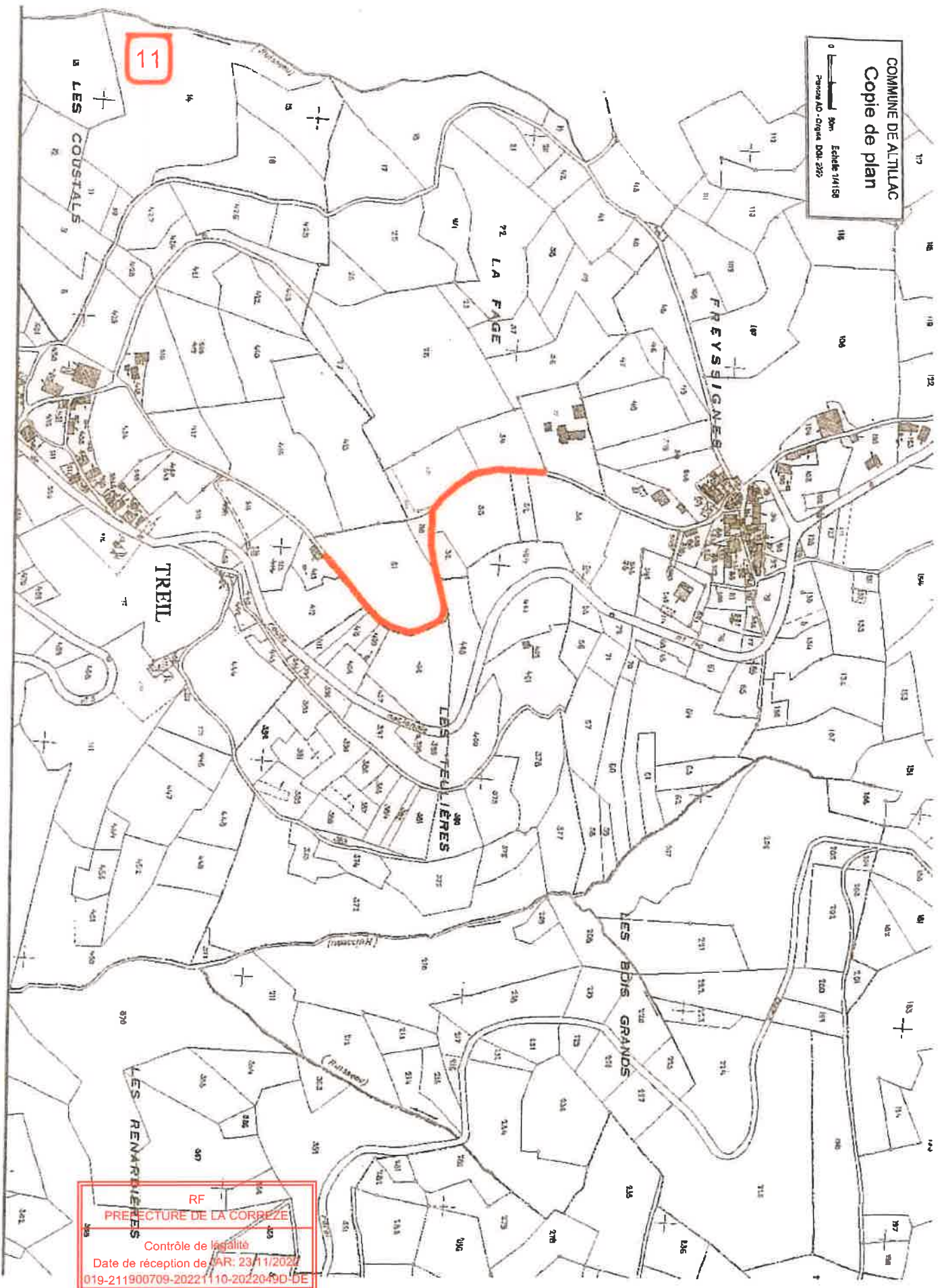

RF
PRÉFECTURE DE LA CORREZE
Contrôle de légalité
Date de réception de l'AR: 23/11/2022
019-211900709-20221110-2022049D-DE